SRC

ENREGISTREMENT DE L'ISDI DE L'ANCIENNE CARRIERE DES CAVINOUS (TEYRAN, HERAULT) AU TITRE DES ICPE (2760-3)

PJ n°5 - Capacités techniques et financières

cereg

ÉTUDES - MESURES - MAÎTRISE D'ŒUVRE

Mars 2020

LE PROJET

Client	***SRC***
Projet	**Enregistrement de l'ISDI de l'ancienne carrière des Cavinous (Teyran, Hérault) au titre des ICPE (2760-3)**
Intitulé du rapport	**PJ n°5 - Capacités techniques et financières**

LES AUTEURS

cereg ÉTUDES - MESURES - MAÎTRISE D'ŒUVRE	Cereg Ingénierie - 589 rue Favre de Saint Castor – 34080 MONTPELLIER Tel : 04.67.41.69.80 - Fax : 04.67.41.69.81 - montpellier@cereg.com www.cereg.com

Réf. Cereg - 2020-CI-000008

Id	Date	Etabli par	Vérifié par	Description des modifications / Evolutions
V1	Mars 2020	Valentine NOREVE	Laurent FRAISSE	Version initiale

Certification

afaq ISO 9001 Qualité AFNOR CERTIFICATION

TABLE DES MATIERES

A. CAPACITES TECHNIQUES.....5

B. CAPACITES FINANCIERES 8

PREAMBULE

La Société Régionale de Canalisations (SRC) dispose actuellement d'une autorisation d'exploiter une installation de stockage de déchets inertes (ISDI) située sur l'ancienne carrière de Cavinous, sur la commune de Teyran (34).

Cette autorisation, en date du 12 octobre 2007 (AP n°2007-I-2153), est valable 15 ans à compter de la date de l'arrêté préfectoral, c'est-à-dire jusqu'au 12 octobre 2022.

Pendant cette durée, les quantités admises de déchets sont limitées à 2 812 500 m^3 sur la totalité de la durée de l'exploitation et 300 000 tonnes / an.

Depuis le 1er janvier 2015, le stockage des déchets inertes est encadré par la réglementation des Installations Classées pour la Protection de l'Environnement (ICPE) (rubrique 2760-3). Ces installations sont soumises à enregistrement, au titre de la rubrique 2760-3.

La rubrique 2760-3 a été créée par l'arrêté du 12 décembre 2014, les installations de stockage de déchets inertes étaient jusqu'alors soumises à une autorisation administrative autonome délivré par les DDT.

L'ISDI « *Ancienne carrière de Cavinous* » doit donc faire l'objet d'une demande d'Enregistrement au titre de la rubrique 2760-3 des ICPE.

Le présent document compose la pièce jointe n°4 de la demande d'enregistrement de l'installation, c'est-à-dire l'évaluation de la compatibilité de l'installation avec l'affectation des sols prévue pour les secteur délimités par le plan local d'urbanisme (4° de l'article R.512-46-4 du Code de l'Environnement).

A. CAPACITES TECHNIQUES

La société SRC fait partie du groupe RUAS dont les bureaux sont situés à Thoiras (Gard). L'activité principale de la société SRC reste la fourniture et pose de canalisation principalement pour les collectivités localisées en Occitanie (Languedoc Roussillon) et en région Provence-Alpes-Côte d'Azur.

La société SRC détient 100% de la SARL LEYGUE EN plus de son activité de Travaux Publics, la société SRC détient l'ISDI de l'ancienne carrière des Cavinous et une carrière en Lozère.

Sur un plan technique, l'ISDI de l'ancienne carrière des Cavinous dispose d'un encadrement organisé selon l'organigramme présenté ci-après, ainsi que d'un personnel formé à la gestion, au fonctionnement et à la maintenance des différents équipements

L'ISDI de l'ancienne carrière des Cavinous est également équipée d'un chargeur CASE 821 et d'un pont bascule.

Enfin, la société SRC soustraite à des compagnies externes les campagnes de concassage. Les installations mobiles de concassages, d'une puissance de 195 kW, sont utilisées sur le site lors de campagnes annuelles de 2 à 3 mois.

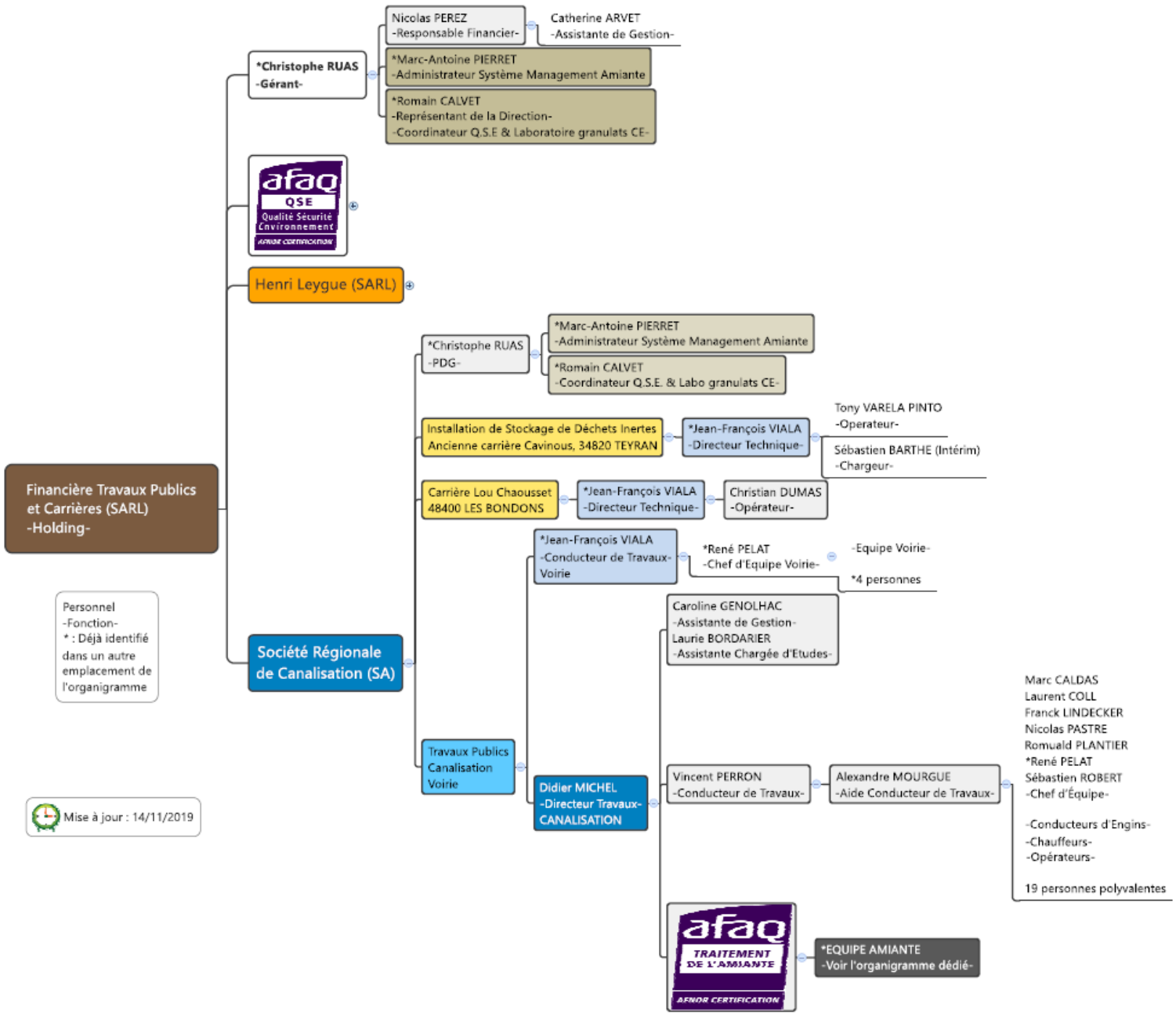
Financière Travaux Publics et Carrières (SARL)
-Holding-
*Christophe RUAS
-Gérant-
Nicolas PEREZ
-Responsable Financier-
Catherine ARVET
-Assistante de Gestion-
*Marc-Antoine PIERRET
-Administrateur Système Management Amiante
*Romain CALVET
-Représentant de la Direction-
-Coordinateur Q.S.E & Laboratoire granulats CE-
afaq QSE Qualité Sécurité Environnement AFNOR CERTIFICATION
Henri Leygue (SARL)
Société Régionale de Canalisation (SA)
*Christophe RUAS
-PDG-
*Marc-Antoine PIERRET
-Administrateur Système Management Amiante
*Romain CALVET
-Coordinateur Q.S.E. & Labo granulats CE-
Installation de Stockage de Déchets Inertes
Ancienne carrière Cavinous, 34820 TEYRAN
*Jean-François VIALA
-Directeur Technique-
Tony VARELA PINTO
-Operateur-
Sébastien BARTHE (Intérim)
-Chargeur-
Carrière Lou Chaousset
48400 LES BONDONS
*Jean-François VIALA
-Directeur Technique-
Christian DUMAS
-Opérateur-
Travaux Publics
Canalisation
Voirie
*Jean-François VIALA
-Conducteur de Travaux-
Voirie
*René PELAT
-Chef d'Equipe Voirie-
-Equipe Voirie-
*4 personnes
Didier MICHEL
-Directeur Travaux-
CANALISATION
Caroline GENOLHAC
-Assistante de Gestion-
Laurie BORDARIER
-Assistante Chargée d'Etudes-
Vincent PERRON
-Conducteur de Travaux-
Alexandre MOURGUE
-Aide Conducteur de Travaux-
Marc CALDAS
Laurent COLL
Franck LINDECKER
Nicolas PASTRE
Romuald PLANTIER
*René PELAT
Sébastien ROBERT
-Chef d'Équipe-
-Conducteurs d'Engins-
-Chauffeurs-
-Opérateurs-
19 personnes polyvalentes
afaq TRAITEMENT DE L'AMIANTE AFNOR CERTIFICATION
*EQUIPE AMIANTE
-Voir l'organigramme dédié-
Personnel
-Fonction-
* : Déjà identifié dans un autre emplacement de l'organigramme
Mise à jour : 14/11/2019

B. CAPACITES FINANCIERES

Sur un plan financier, la société SRC est aujourd'hui une Société à Responsabilité Limitée (SARL) au capital de 640 000 €.

Le tableau suivant reprend les résultats et effectifs de la société sur les deux dernières années d'exploitation.

	2017	2018
Chiffre d'affaire (en €)	*7 413 891 €*	*7 743 024 €*

La société SRC dispose donc des capacités techniques et financières nécessaire à l'exploitation de l'ISDI de l'ancienne carrière des Cavinous située à Teyran (34).